IV. „Володимеръ же просвѣщенъ самъ, и сыновe его, и земля его."

4 Allegro moderato (Doppio meno mosso)

prc (cne)

ar

pf

prc

ar

pf

prc

ar

pf

prc

ar

pf

non arp.

ff Es-dur

Gb

Db

ff

Db, Ab

Eb, F#, G#

C#, G#

Ab, C#, F#

G#

Eb, Ab

1

cne

prc

ar

B

Gb

Db

pf

vn I
div. in 3

vn II
div. in 2

vl
div. in 2

vc
div. in 3

cb

cne

prc

ar

Db, Ab

Eb, Fb, Gb

pf

archi

prc

cne

ar

C♯, G♯

A♭

A♭, C♭, F♭

G♭

E♭, x♭

pf

archi

fl
piec.
ff
ob
I
II
ff
cr
I
II
ff
2
cne
prc
ar
B
Gb
Db
pf
2
archi

fl

picc

ob

I
II

cr

I
I

prc.

cne

ar

Db, Ab

Eb, F#, Gb

pf

archi

fl pic

ob

cr

prc cne

ar C♯, G♯ A♯ A♯, C♯, F♯ G♯ E♭, A♭

pf

archi

108 3

ar

coro

D

A

T

B

sola

ff B

Gb

Db

Do- mo- gu.

sherz pro- sv- shenz

Do- mo- gu.

sherz pro- sv- shenz

Db, Ab

Eb, Fb, Gb

solnz i sn- no-

ve e- ro, i zem-

la e- ro, Rus-

solnz i sn- no-

ve e- ro, i zem-

la e- ro, Rus-

Cb, Gb

Ab

Ab, Cb, Fb

Gb, Eb, Ab

xo- s zem- la.

xo- s zem- la.

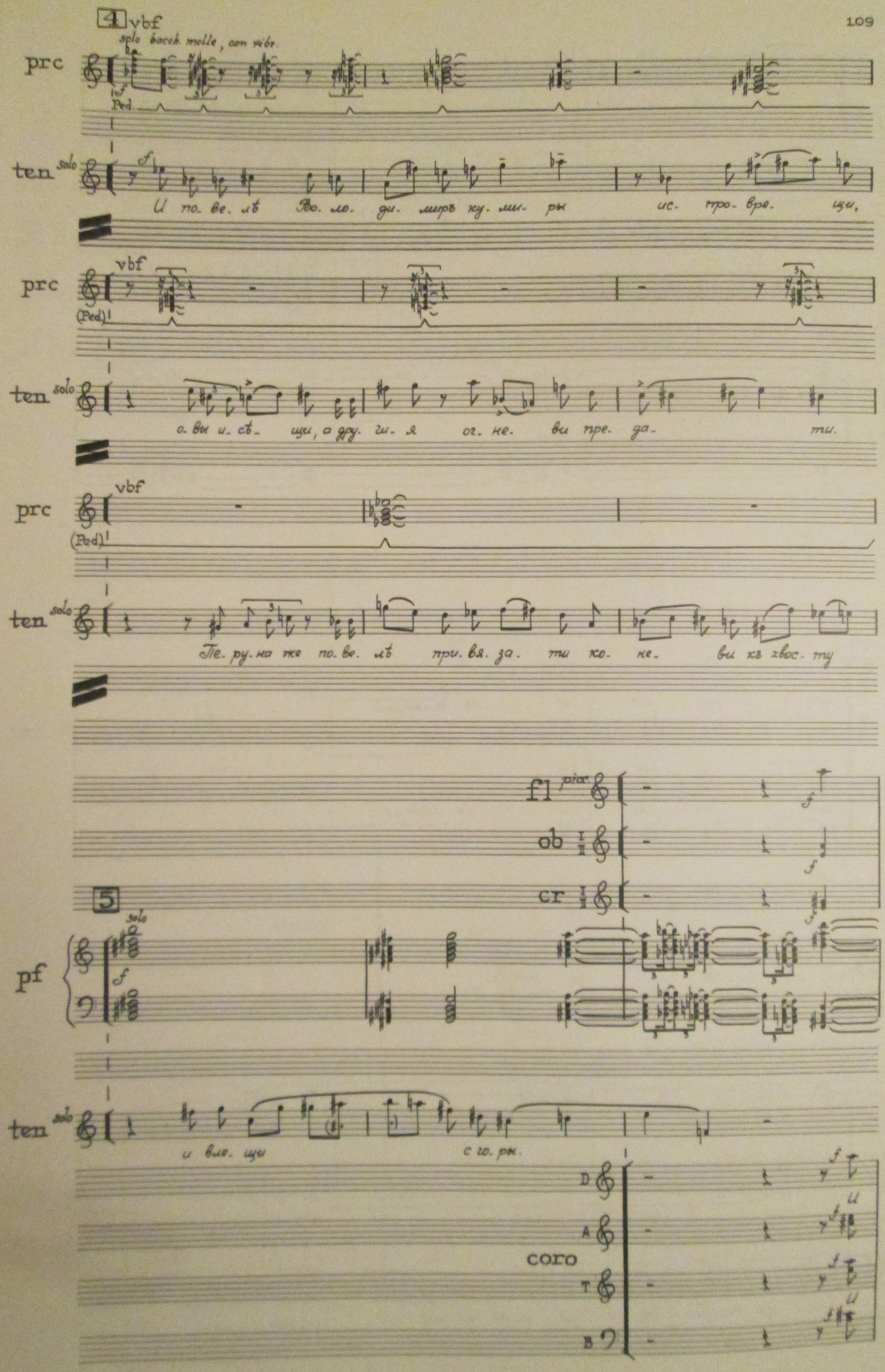
4 vbf
solo bacch. molle, con vibr.
prc
Ped.
ten solo
И по. ве. лѣ Во. ло. ди. миръ ку. ми. ры ис. про. вре. щи,
vbf
prc
(Ped.)
ten solo
о. вы и. сѣ. щи, а дру. ги. я ог. не. ви пре. да. ти.
vbf
prc
(Ped.)
ten solo
Пе. ру. на же по. ве. лѣ при. вя. за. ти ко. не. ви къ хвос. ту
fl picc.
ob
cr
5
solo
pf
ten solo
и вле. щи с го. ры.
D
A
coro
T
B
И

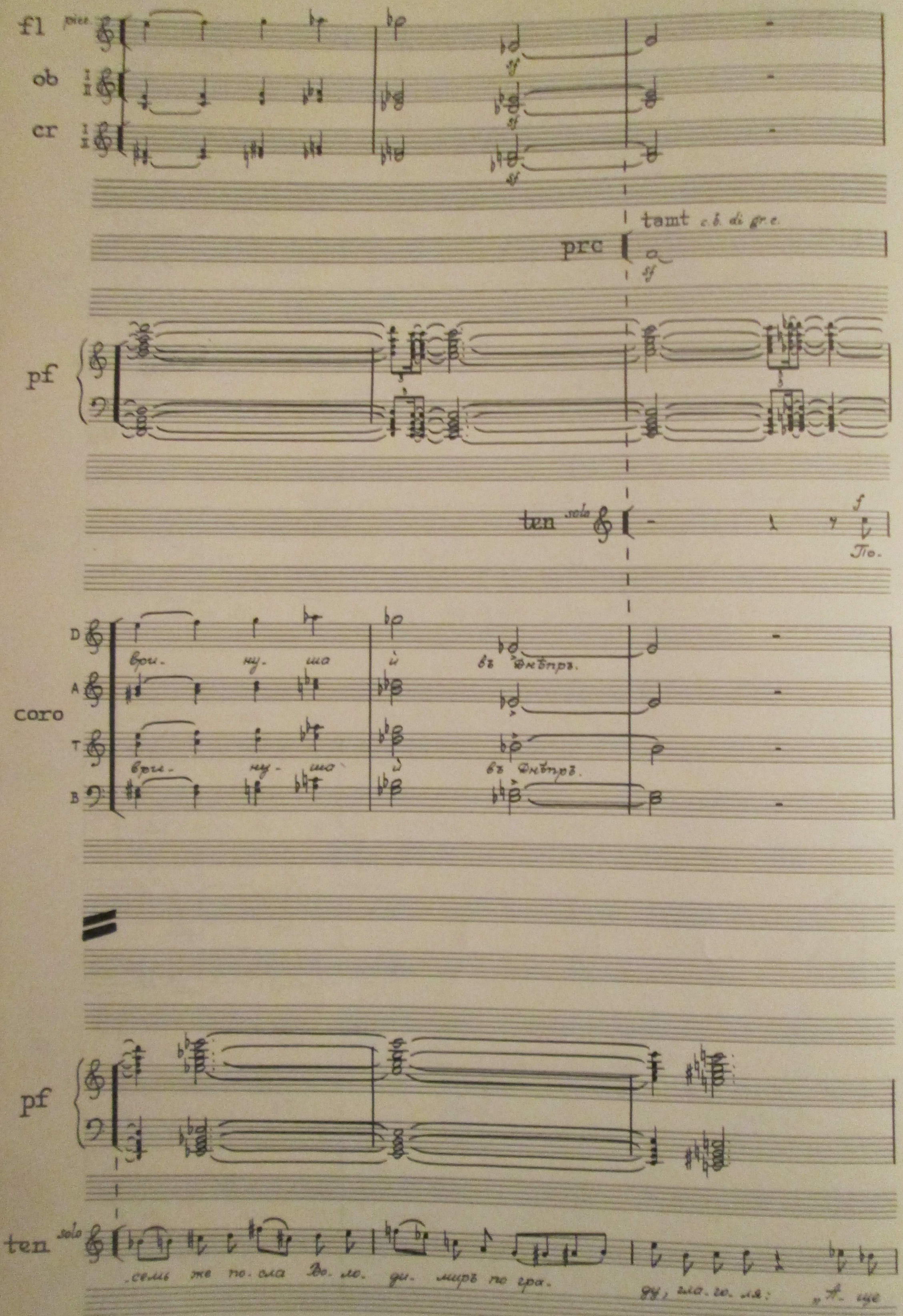
fl
ob
cr
tamt
prc
pf
ten
coro
D
A
T
B
ври- ну- ша й въ Днѣпръ.
ври- ну- ша й въ Днѣпръ.
pf
ten
семь же по- сла Во- ло- ди- миръ по гра- ду, гла- го- ля: „А- ще

6

ten solo

i ne od. pa. ujeru.ca xeme ga. ym. pa na. pš. yš, npo. mu_ bena wut ga

VII I div. in 3

VII II div. in 2

vl div. in 2

vc div. in 3

cb

cr

mf cresc.

ten solo

6y - yeñ.

coro

S

A

T

B

mf cresc.

U cnu. cresc. ge.

ca de. uyuc. uo uno.

archi

ob I II

cr I II

mf cresc.

ten solo

f

D

A

coro

T

B

mf cresc.

И сни. де. ся

mf cresc.

бе. щис. ла мно.

дий.

дий.

archi

7

fl — picc. — p e cresc. poco a poco

ob — I II — p e cresc. poco a poco

cr — I II — p e cresc. poco a poco

vbf (bacch. molle, con vibr.)

prc. — mf — Ped.

C♯, D, E, F♯, G, A, B

ar — mf

F♭ C♭ — C♭, D♭, E♭, G♭, A♭

ten — solo

ски. де. ся бе. щис. ла мю. дий. Вль. зо. ша

coro — D A T B — p e cresc. poco a poco — A —

7

fl piec.

ob I II

cr I II

prc

(Ped.)

ar

vbf

Ch, Gh

Ah

ten solo

в во- ду, и ста- я- ху, по- по- ве мо- лит-

D

A

coro

T

B

fl pior

ob I II

cr I II

prc (Ped.) vbf

ar C♯, D♭, E♭, F♯, G♯, A♯, H — G♭

ten solo — più f

I. bot mbo. pz. xy. ll

D

A

coro

T

B

fl piec

ob I II

cr I II

vbf

prc (Ped)

cne

pf f cresc.

ten solo

Бя. ще си ви. дв. ти ра. дость на не. бе. си и на зе. ли.

coro D A T B

archi

fl picc

ob I II

cr I II

cne

prc

pf

ten sdo

-ш, то- ли- хо душь спа-са- е-

D A

coro

T B

archi

fl piec

ob I II

cr I II

cne

prc

pf

ten solo -мыхъ; а дбя- волъ сте-ня гла- | го- ла- ше:

bs solo

„ Z-

D

A

coro

T

B

archi

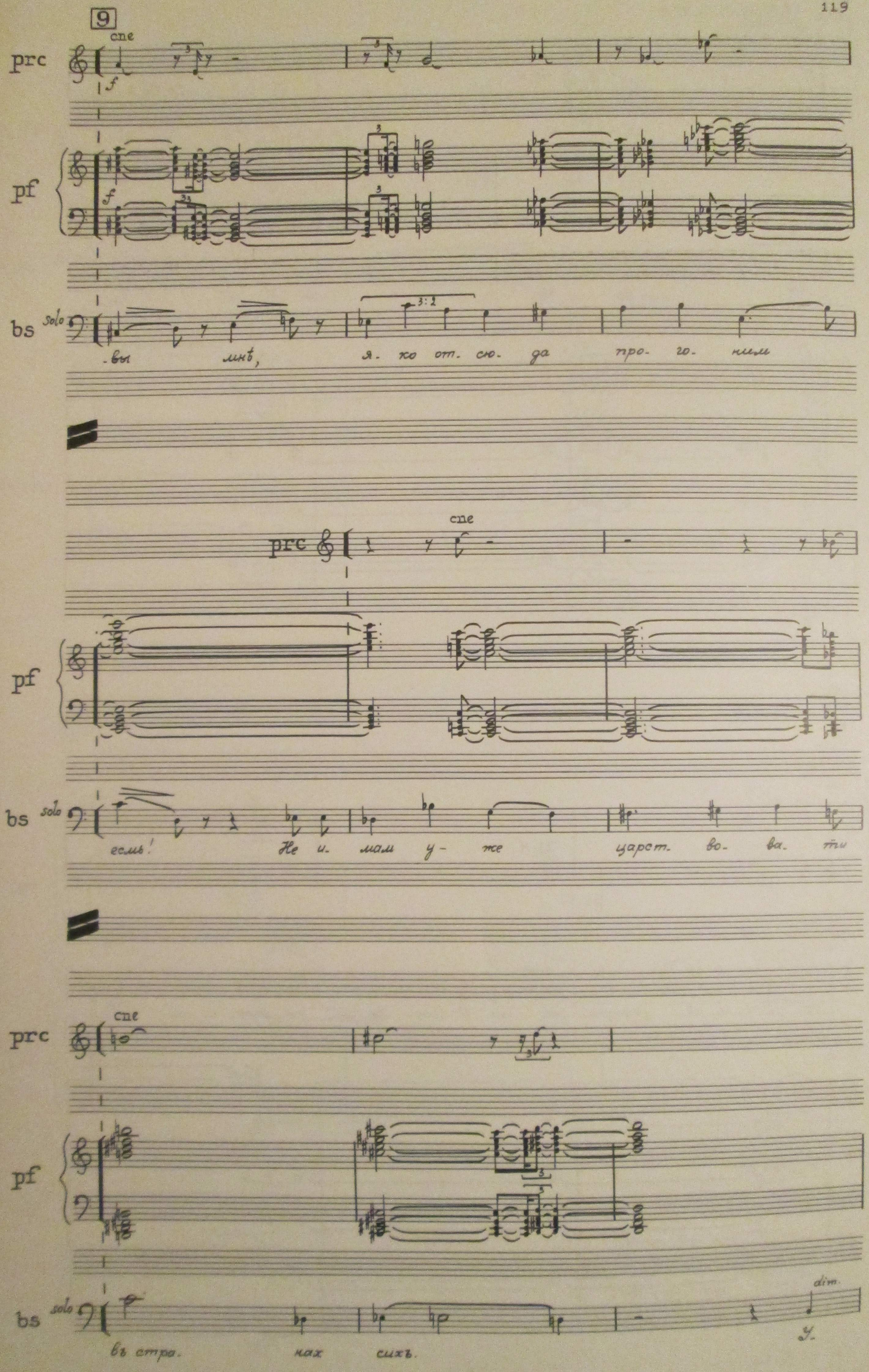
9
cne
prc
pf
bs
solo
-вы мнѣ, я- ко от- сю- да про- го- ним
cne
prc
pf
bs
solo
есмь! Не и- мам у- же царст- во- ва- ти
cne
prc
pf
bs
solo
въ стра- нах сихъ.
dim.
У-

10 C♮, D♭, E♭, F♭, G♭, A♭, B (more sop.)

ar

D♭, A♭ G♭, H E♭, G♭, B

ten solo mf

bs solo

I - bus, y. Bus!"

archi

ar

Eb, H

ten solo

се пе. ге. нѣ. ди пры. до. ша. И отца Во. ло. ди. мира на сей сто. ро.

archi

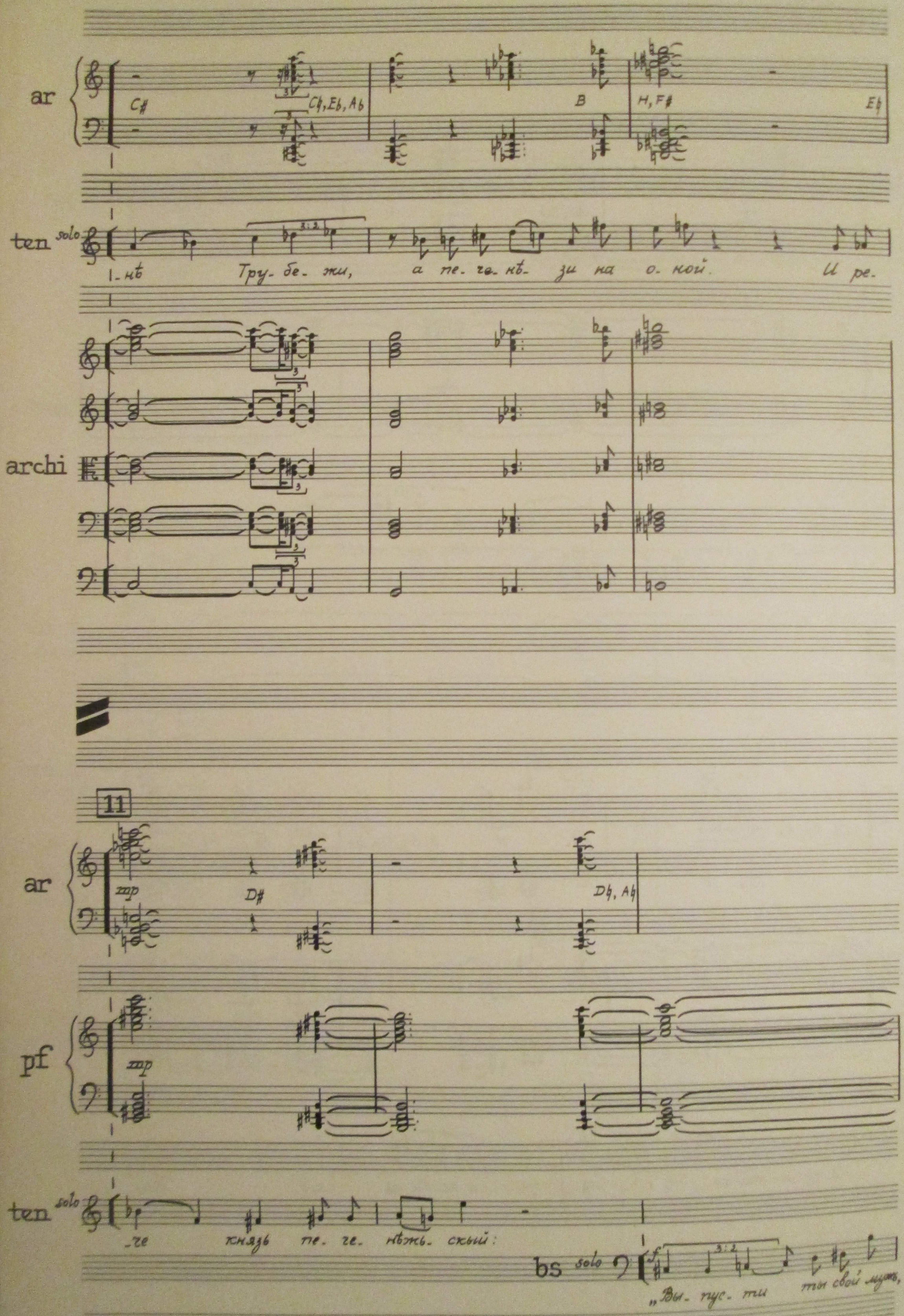
ar
C♯
C♮, E♭, A♭
B
H, F♯
E♮
ten solo
-нѣ Тру- бе- жи, а пе- че- нѣ- зи на о- ной. И ре-
archi
11
ar
mp
D♯
D♮, A♮
pf
mp
ten solo
-че князь пе- че- нѣжь- скый:
bs solo
„Вы- пус- ти ты свой мужъ,

ar

Eb, Bb

pf

bs solo

а я свои, да се бо- ре- ма!"

ar

Db, Fb, Ab

Db H B, Ab, Db, Gb

Ab Ab, Eb

pf

ten solo

„Не- ту ни та- ко- го му- жа, и- же бы се лиз се- ге-

12

pf

mf

ten solo

„Wo. ein. mein?"

„Kein. me!

Wo. ei.

12

VII I
div. in 3

VII II
div. in 2

vl
div. in 2

vc
div. in 3

cb

fl *poco*

mf cresc.

ob I II

a2

mf cresc.

cr I II

mf cresc.

pf

ten *solo*

-си мя: нѣ. ту ли бы. ла ве. ли. ка и | сил. на?"

D

mf

A

mf

coro

T

mf

B

mf

archi

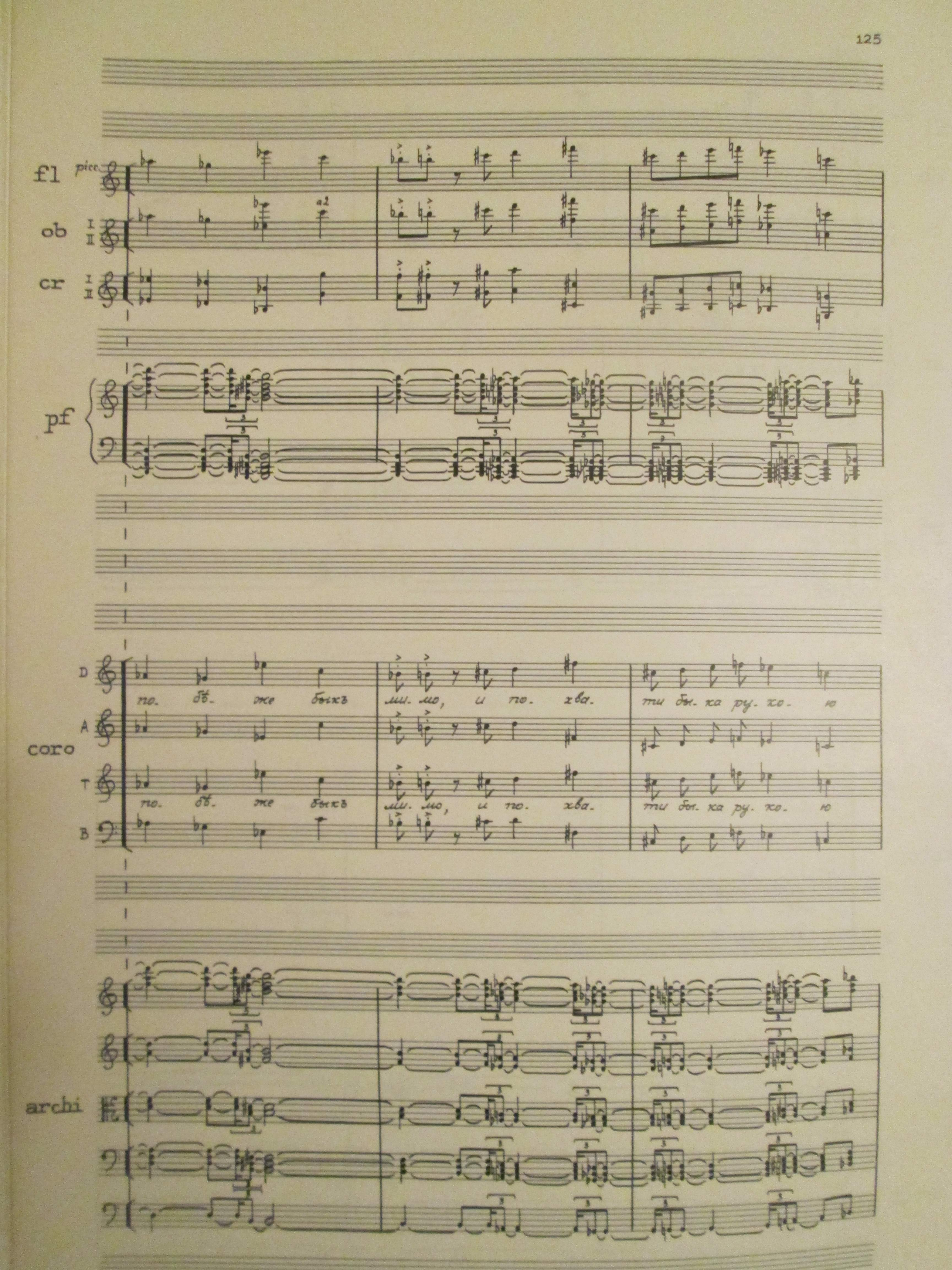
fl
picc.
ob
I
II
a2
cr
I
II
pf
D
A
coro
T
B
по. бѣ. же быкъ ми. мо, и по. хва. ти бы. ка ру. ко. ю
по. бѣ. же быкъ ми. мо, и по. хва. ти бы. ка ру. ко. ю
archi

13

fl

ob

cr

ar

pf

D

A

T

B

coro

13

archi

piu

ad2

ad

Ct, Dt, Et, Ft, Gt, At, H

B

да бокъ, и вн. ня

по. мо

слав. ом.

да бокъ, и вн. ня

по. мо

слав. ом.

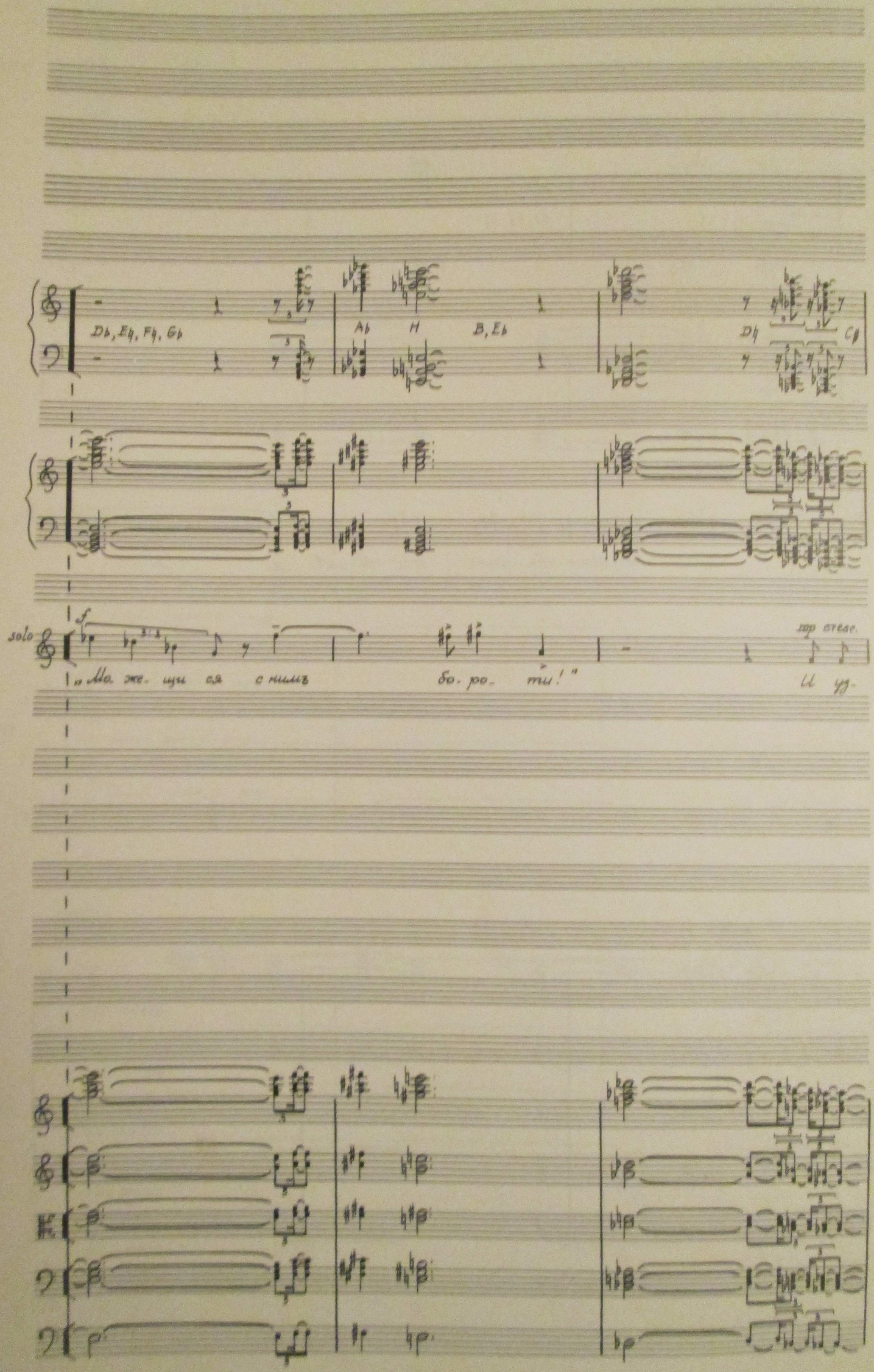
D♭, E♮, F♮, G♭
A♭
H
B, E♭
D♮
C♯
solo
f
„Ма же- щи ся с нимъ бо- ро- ти!"
mp cresc.
И уз-

ar

E♭, A♭

H

C♭, E♭, G♭

pf

ten

solo

I - pó

ù te. ze. nó. jumz

u po. smó. ja.

archi

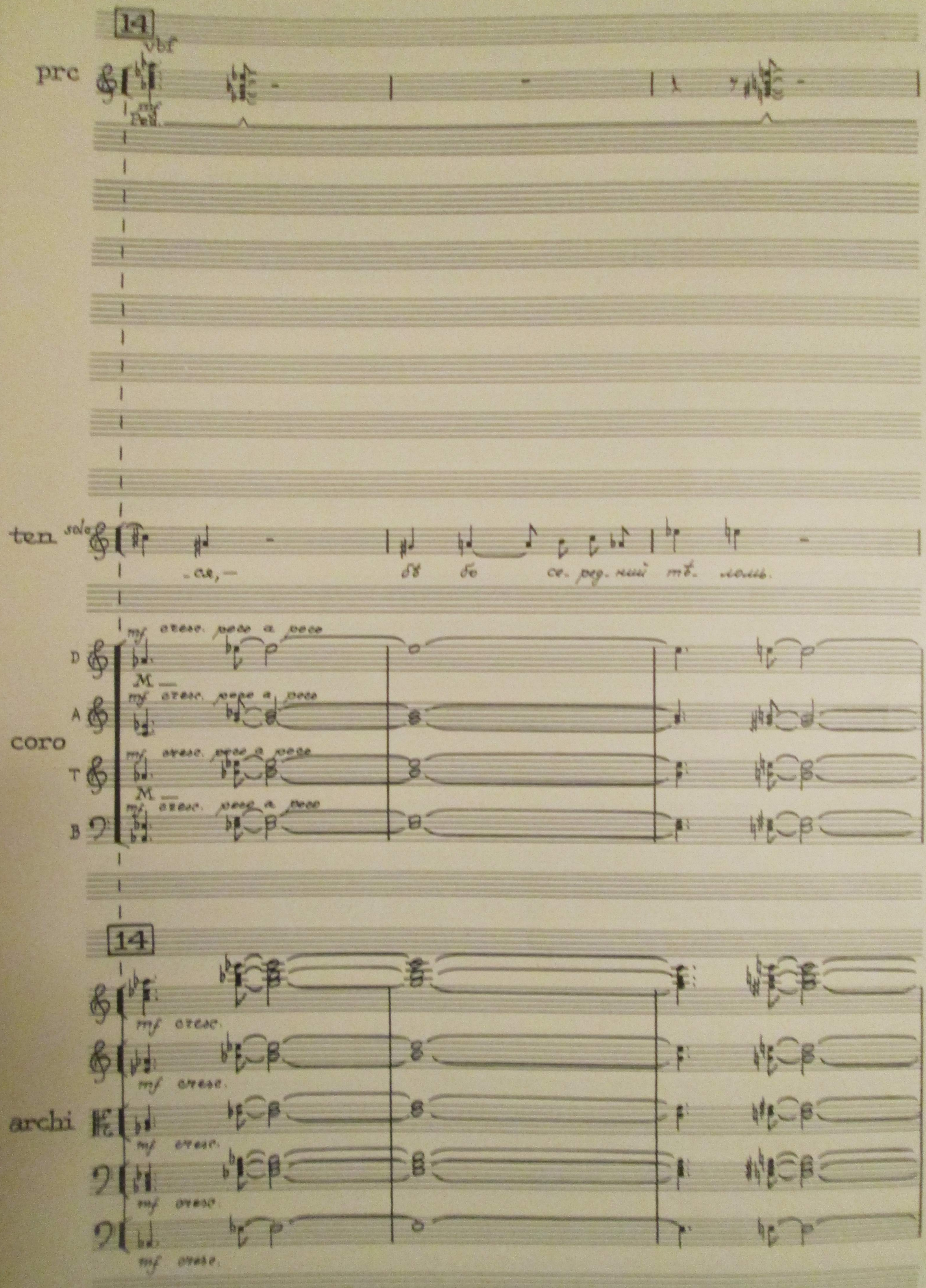
14
vbf
prc
mf
Ped.
ten
solo
-ся, —
бѣ бо се- ред- ний тѣ- ломь.
mf cresc. poco a poco
D
M —
A
coro
T
B
14
mf cresc.
archi

prc

vbf

(Ped)

ten solo

f

И зе. ма. ся, и у. да. ви пе. ге. нъ. жи. ка до

coro

D A T B

archi

prc

vbf

(Ped)

ten solo

сверх ни и у. да. ри ии о

coro

D A T B

archi

15

cne

prc

f cresc.

Es-dur

ar

f cresc.

Gb

Db

ten solo

f cresc.

зем-ля не-ве-ща-ю-щая

D

A

f cresc.

coro

A

B

15

archi

prc

cne

ar

Db, Ab

Eb, Fb, Gb

ten solo

-го- ща, и русь по- гна- ща по них сб- ку- ще,

coro

D

A

T

B

archi

prc

cne

ar

C♯, G♯ A♯ A♭, C♭, F♭ G♭ E♭, A♭

ten solo

u pro. gna. sa à.

coro

D A T B

archi

16

fl

picc.

ob

I
II

cr

I
II

prc

cne

ar

Gb

Db

pf

D

A

coro

T

B

16

archi

fl
ob
cr
prc
ar
pf
coro
archi

pico

cne

Db, Ab

Eb, F#, Gb

D
A
T
B

fl
picc
ob
I
II
cr
I
II
prc
cne
ar
C♯, G♯
A♯
A♭, C♭, F♭
G♭
E♭, A♭
pf
coro
D
A
T
B
archi

attacca